

PREISLISTE 2024

System
DW-ECO 2.0 AL



System DW-ECO 2.0 AL

BESCHREIBUNG

Doppelwandige, druckdichte Systemabgasanlage aus Edelstahl

MATERIAL

Innen: L99
Außen: 1.4301 (304)
Weitere auf Anfrage

OBERFLÄCHE

Hochglanz
Optional: matt + 15%

WANDSTÄRKE

Innen/Außen je 0,5 mm
Weitere auf Anfrage

INNENDURCHMESSER

130 - 600 mm
Weitere auf Anfrage ab 80 mm

DÄMMUNG

Mineralische Dämmung mit 25 mm Dicke

VERBINDUNG

Steckverbindung Muffe / Sicke mit innenliegender Spezialdichtung und außenliegendem Klemmband

KLEMMBAND

Inklusive
Bei einem Aufbau ohne T-Anschluss muss ein extra Klemmband für Mündungsabschluss mit bestellt werden

DICHTUNG

Die mitgelieferte Dichtung variiert durchmesserabhängig (EPDM bis 120°C oder Silikon bis 200°C). Alle möglichen Optionen können Sie der Tabelle auf der nächsten Seite entnehmen. Die Preise der nicht in der Preisliste aufgeführten Varianten erhalten Sie auf Anfrage.

Der tatsächlich verrechnete Preis für Bauteile inkl. Dichtung kann vom hier angegebenen Preis abweichen, da sich je nach Ihrer individuellen Rabattzusammensetzung aus DW-Rabatt (Bauteil) und FU-Rabatt (Dichtung) minimale Differenzen ergeben können.

BESTELLCODE

Bei Ihrer Bestellung ersetzen Sie bitte den Platzhalter „...“ im Artikelcode durch den Buchstaben für die gewünschte Dichtung (Standarddichtung variiert je Ø, siehe Tabelle).

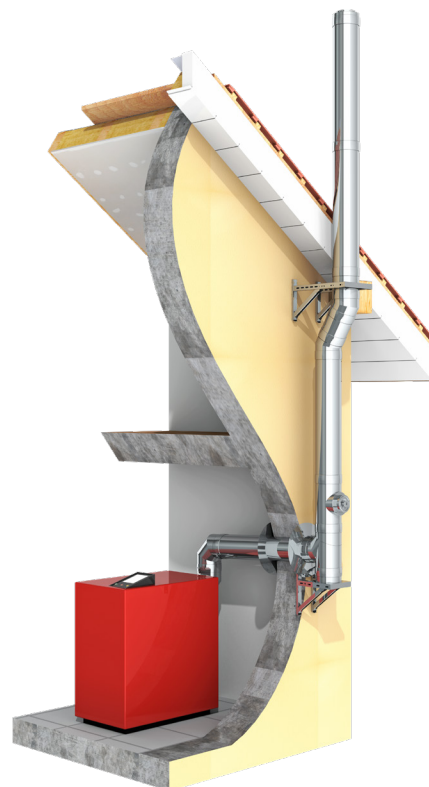
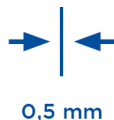

EIGENSCHAFTEN

- DW-ECO 2.0 Basisteile werden durch Einlegen einer Dichtung in eine eingeformte Sicke überdruckdicht
- Preiswerte Alternative zum doppelwandigen System DW-AL
- 70 mm breites, versenktes Klemmband
- Feuchteunempfindlich

EINSATZBEREICHE

- Regelfeuerstätten für Öl und Gas
- Brennwertfeuerstätten

CE-ZERTIFIKATSNUMMER

0036 CPR 9174 046

CE-KLASSIFIZIERUNGEN NACH DIN EN 1856-1

T120 - P1 - W - V2 - L99050 - O00 (mit EPDM-Dichtung)
T120 - N1 - W - V2 - L99050 - O00 (mit EPDM-Dichtung)
T200 - P1 - W - V2 - L99050 - O00 (mit Silikon-Dichtung)
T200 - N1 - W - V2 - L99050 - O00 (mit Silikon-Dichtung)

VERBINDUNGSLEITUNG

CE-ZERTIFIKATSNUMMER

0036 CPR 9174 053

CE-KLASSIFIZIERUNGEN NACH DIN EN 1856-2

T120 - P1 - W - V2 - L99050 - O00M (mit EPDM-Dichtung)
T120 - N1 - W - V2 - L99050 - O00M (mit EPDM-Dichtung)
T200 - P1 - W - V2 - L99050 - O00M (mit Silikon-Dichtung)
T200 - N1 - W - V2 - L99050 - O00M (mit Silikon-Dichtung)

- *1 Ab DN350 sind die Konsolbleche entgegen der Darstellung um 180° gedreht zu montieren
- *2 Bei Wandabständen größer 400mm ist ein statischer Nachweis erforderlich und muss separat beauftragt werden

MÖGLICHE DICHTUNGSVARIANTEN

Variante	EPDM (ALBI367)			Silikon (ALBI26)		
	A	B	C	D	E	F
Ø	beigelegt	ingelegt	eingeklebt	beigelegt	ingelegt	eingeklebt
130 mm	x	x	x	x	x	x
150 mm	x	x	x	x	x	x
160 mm	x	x	x	x	x	x
180 mm	x	x	x	x	x	x
200 mm	x	x	x	x	x	x
250 mm	x		x	x		x
300 mm	x		x	x		x
350 mm	x		x	x		x
400 mm	x		x	x		x
450 mm				x		x
500 mm				x		x
600 mm				x		x

Konsolbleche
verstellbar von 50-
150mm

Konsolbleche
verstellbar von 150-
250mm

Konsolbleche ver-
stellbar von 250-
360mm

Wandstütze und
Querträger Typ I
350mm

Wandstütze und
Querträger Typ II
500mm

Wandstütze und
Querträger Typ III
750mm

Wandstütze und
Querträger Typ IV
1030mm



*1



*1



*1



*2



*2

	DW01Ø	DW02Ø	DW49Ø	DW391	DW392	DW393	DW407
130	78,00 €	130 112,00 €	130 147,00 €	117,00 €	132,00 €	161,00 €	264,00 €
150	83,00 €	150 140,00 €	150 184,00 €				
160	105,00 €	160 150,00 €	160 198,00 €				
180	112,00 €	180 165,00 €	180 217,00 €				
200	175,00 €	200 278,00 €	200 444,00 €				
250	236,00 €	250 289,00 €	250 474,00 €				
300	262,00 €	300 305,00 €	300 532,00 €				
350	321,00 €	350 363,00 €	350 573,00 €				
400	391,00 €	400 451,00 €					
450	448,00 €	450 506,00 €					
500	505,00 €	500 520,00 €					
600	615,00 €	600 657,00 €					



System DW-ECO 2.0 AL



BERECHNUNG DES MAXIMALEN WANDABSTANDES VON WANDSTÜTZE & QUERTRÄGER FÜR DAS SYSTEM DW-ECO 2.0 AL

Gesamtlänge der Wandstütze 350 mm Gesamtlänge der Wandstütze 500 mm Gesamtlänge der Wandstütze 750 mm Gesamtlänge der Wandstütze 1030 mm Bauteillänge (z.B. 350 mm Typ I) - 15 mm - (Ø innen + 50 mm) = max. Wandabstand

DW391		DW392		DW393		DW407	
Innenrohr Ø	max. Wandabstand in mm	Innenrohr Ø	max. Wandabstand in mm	Innenrohr Ø	max. Wandabstand in mm	Innenrohr Ø	max. Wandabstand in mm
130	155	130	305	130	555	130	835
150	135	150	285	150	535	150	815
160	125	160	275	160	525	160	805
180	105	180	255	180	505	180	785
200	85	200	235	200	485	200	765
		250	185	250	435	250	715
		300	135	300	385	300	665
		350	85	350	335	350	615
				400	285	400	565
				450	235	450	515
				500	185	500	465
				600	85	600	365

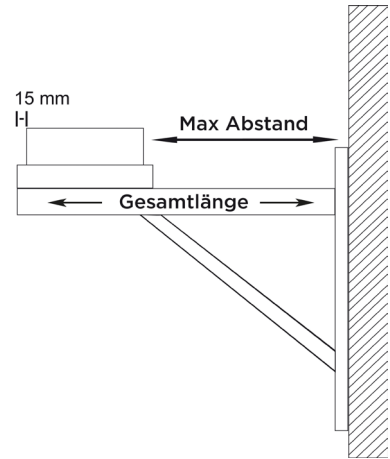

Wasserableitblech für Wandstütze, 2 Stück Wasserableitblech für Wandstütze, 2 Stück Wasserableitblech für Wandstütze, 2 Stück Teleskopstütze 190-630mm mit Teleskopkopf mit Kondensatablauf seitlich und 1/2" Nippel Teleskopstütze 190-1130mm mit Teleskopkopf mit Kondensatablauf seitlich und 1/2" Nippel Teleskopstütze 480-1120mm mit Teleskopkopf, Kondensatablauf unten und Tür für Kondensatauf-fangbehälter Teleskopstütze für Winkel mit Stützfuß l=500mm

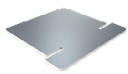

€ NETTO



€ NETTO

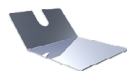

€ NETTO



ZUTE1425	ZUTE1426	ZUTE1427	215-DWECO-AL...030	215-DWECO-AL...040	215-DWECO-AL...10170	DWA2511440
11,00 €	11,00 €	11,00 €	A 130 252,00 €	A 130 333,00 €	A 130 445,00 €	180 125,00 €
			A 150 262,00 €	A 150 335,00 €	A 150 446,00 €	200 147,00 €
			A 160 276,00 €	A 160 345,00 €	A 160 456,00 €	210 151,00 €
			A 180 290,00 €	A 180 353,00 €	A 180 465,00 €	230 157,00 €
			A 200 313,00 €	A 200 364,00 €	A 200 474,00 €	250 160,00 €
			C 250 318,00 €	C 250 369,00 €	C 250 479,00 €	300 165,00 €
			C 300 461,00 €	C 300 488,00 €		350 199,00 €
			C 350 466,00 €	C 350 503,00 €		400 220,00 €
			C 400 479,00 €	C 400 514,00 €		450 253,00 €
			F 450 499,00 €	F 450 525,00 €		500 299,00 €
			F 500 517,00 €	F 500 658,00 €		550 336,00 €
			F 600 581,00 €	F 600 696,00 €		650 381,00 €

- *1 Mit Längenelementen DWA13/14/15 aus System FURADO-A nach unten flexibel verlängerbar

Winkel 87° mit Stützfuß

Grundplatte mit Steckring für Winkel mit Stützfuß

Grundplatte mit Kondensatablauf unten und 1/2" Nippel

Grundplatte mit Kondensatablauf seitlich und 1/2" Nippel

Grundplatte für Zwischenstütze

Grundplatte für Kaminerhöhung (mit rundem Einschub, l=220mm), maximale Aufbauhöhe ab Grundplatte 1,5m

Grundplatte geschlossen passend für Winkel mit Stützfuß

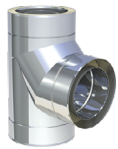

*1

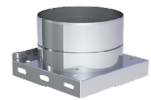
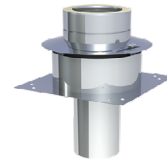
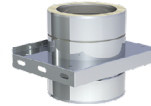
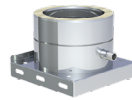
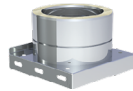
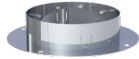

205-DWETN-AL...57Ø	DWA252803Ø	205-DWETN-AL...05Ø	205-DWETN-AL...06Ø	205-DWETN-AL...07Ø	205-DWETN-AL...08Ø	DWA2509Ø
A 130 255,00 €	180 63,00 €	A 130 117,00 €	A 130 141,00 €	A 130 120,00 €	A 130 188,00 €	180 63,00 €
A 150 293,00 €	200 71,00 €	A 150 120,00 €	A 150 156,00 €	A 150 131,00 €	A 150 209,00 €	200 67,00 €
A 160 306,00 €	210 75,00 €	A 160 129,00 €	A 160 170,00 €	A 160 141,00 €	A 160 226,00 €	210 71,00 €
A 180 318,00 €	230 78,00 €	A 180 136,00 €	A 180 181,00 €	A 180 149,00 €	A 180 247,00 €	230 74,00 €
A 200 391,00 €	250 81,00 €	A 200 143,00 €	A 200 190,00 €	A 200 155,00 €	A 200 275,00 €	250 75,00 €
C 250 492,00 €	300 83,00 €	C 250 158,00 €	C 250 238,00 €	C 250 194,00 €	C 250 328,00 €	300 76,00 €
C 300 587,00 €	350 87,00 €	C 300 169,00 €	C 300 259,00 €	C 300 207,00 €	C 300 365,00 €	350 80,00 €
C 350 647,00 €	400 94,00 €	C 350 271,00 €	C 350 279,00 €	C 350 259,00 €	C 350 370,00 €	400 89,00 €
C 400 736,00 €	450 97,00 €	C 400 291,00 €	C 400 403,00 €	C 400 337,00 €	C 400 443,00 €	450 153,00 €
F 450 830,00 €	500 127,00 €	F 450 376,00 €	F 450 430,00 €	F 450 391,00 €	F 450 494,00 €	500 214,00 €
F 500 922,00 €	550 160,00 €	F 500 406,00 €	F 500 486,00 €	F 500 441,00 €	F 500 522,00 €	550 251,00 €
F 600 1.108,00 €	650 170,00 €	F 600 512,00 €	F 600 575,00 €	F 600 525,00 €	F 600 708,00 €	650 260,00 €

DW-ECO 2.0 AL

Revisionslement (bis Längenelement 200°C/P1) 1000mm

Längenelement 500mm

Längenelement 250mm

Wandhalter 50mm

Wandhalter verstellbar 50-150mm

Wandhalter verstellbar 50-150mm

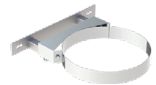
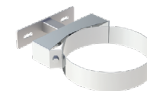

205-DWETN-AL...10Ø	205-DWETN-AL...13Ø	205-DWETN-AL...14Ø	205-DWETN-AL...15Ø	DWECO21Ø	DWECO22Ø	DWECO22Ø
A 130 351,00 €	A 130 169,00 €	A 130 109,00 €	A 130 83,00 €	130 45,00 €	130 81,00 €	250 94,00 €
A 150 367,00 €	A 150 188,00 €	A 150 118,00 €	A 150 89,00 €	150 50,00 €	150 82,00 €	300 110,00 €
A 160 377,00 €	A 160 199,00 €	A 160 128,00 €	A 160 95,00 €	160 51,00 €	160 83,00 €	350 117,00 €
A 180 388,00 €	A 180 213,00 €	A 180 136,00 €	A 180 99,00 €	180 52,00 €	180 84,00 €	400 133,00 €
A 200 406,00 €	A 200 236,00 €	A 200 143,00 €	A 200 111,00 €	200 55,00 €	200 86,00 €	450 167,00 €
C 250 439,00 €	C 250 307,00 €	C 250 177,00 €	C 250 140,00 €	250 58,00 €		500 186,00 €
C 300 465,00 €	C 300 369,00 €	C 300 224,00 €	C 300 179,00 €	300 71,00 €		600 249,00 €
C 350 505,00 €	C 350 505,00 €	C 350 286,00 €	C 350 204,00 €	350 78,00 €		
C 400 701,00 €	C 400 561,00 €	C 400 384,00 €	C 400 316,00 €	400 83,00 €		
F 450 731,00 €	F 450 595,00 €	F 450 426,00 €	F 450 338,00 €	450 98,00 €		
F 500 790,00 €	F 500 658,00 €	F 500 442,00 €	F 500 361,00 €	500 119,00 €		
F 600 842,00 €	F 600 771,00 €	F 600 515,00 €	F 600 416,00 €	600 124,00 €		



System DW-ECO 2.0 AL



Wandhalter verstellbar 50-250mm

Wandhalter verstellbar 50-250mm

Wandhalter verstellbar 250-360mm, einstrebig

Wandhalter verstellbar 250-360mm, zweistrebig

Wand- und Kopfteil für Wandhalter, Wandabstand ab 250mm

Wand- und Kopfteil für Wandhalter, Wandabstand bis 250mm

Wandhalter mit Gelenk, kürzbar 140-300mm

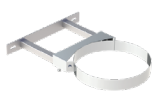

DWECO23Ø		DWECO23Ø		DWECO24Ø		DWECO24Ø		DWECO20Ø		DWECO20Ø		DWECO24MGØ	
130	97,00 €	250	110,00 €	130	130,00 €	250	144,00 €	130	94,00 €	250	112,00 €	130	241,00 €
150	99,00 €	300	125,00 €	150	132,00 €	300	160,00 €	150	95,00 €	300	132,00 €	150	243,00 €
160	101,00 €	350	128,00 €	160	133,00 €	350	163,00 €	160	96,00 €	350	167,00 €	160	244,00 €
180	102,00 €	400	161,00 €	180	134,00 €	400	196,00 €	180	97,00 €	400	263,00 €	180	245,00 €
200	105,00 €	450	207,00 €	200	140,00 €	450	241,00 €	200	98,00 €	450	309,00 €	200	249,00 €
		500	237,00 €			500	270,00 €			500	321,00 €	250	253,00 €
		600	290,00 €			600	302,00 €			600	348,00 €		

Verlängerungsrohr 30x30mm für DWECO20 einstrebig l=1000mm

Verlängerungsrohr 30x30mm für DWECO20 einstrebig l=500mm

Wandhalter statisch, 50mm

Wandhalter statisch, verstellbar 50-150mm

Wandhalter statisch, verstellbar 50-250mm

Wandhalter statisch, verstellbar 50-360mm

Winkel 15°

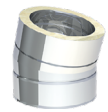
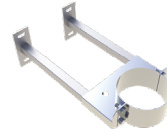
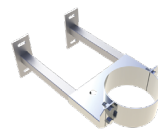
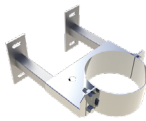
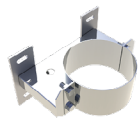

DW86		DW85		DW45Ø		DW46Ø		DW47Ø		DW48Ø		205-DWETN-AL...16Ø	
	78,00 €		57,00 €	130	88,00 €	130	157,00 €	130	195,00 €	250	265,00 €	A 130	109,00 €
				150	94,00 €	150	174,00 €	150	197,00 €	300	267,00 €	A 150	118,00 €
				160	95,00 €	160	175,00 €	160	198,00 €	350	274,00 €	A 160	126,00 €
				180	95,00 €	180	196,00 €	180	199,00 €	400	295,00 €	A 180	133,00 €
				200	103,00 €	200	198,00 €	200	201,00 €	450	331,00 €	A 200	137,00 €
				250	121,00 €	250	219,00 €	250	225,00 €	500	342,00 €	C 250	145,00 €
				300	135,00 €	300	222,00 €	300	242,00 €	600	437,00 €	C 300	188,00 €
				350	149,00 €	350	229,00 €	350	243,00 €			C 350	233,00 €
				400	176,00 €	400	247,00 €	400	259,00 €			C 400	303,00 €
				450	220,00 €	450	274,00 €	450	289,00 €			F 450	348,00 €
				500	239,00 €	500	299,00 €	500	313,00 €			F 500	420,00 €
				600	259,00 €	600	345,00 €	600	357,00 €			F 600	481,00 €

Winkel 30°

Winkel 45°

Winkel 87°

Winkel 90°

T-Anschluss 87°

Winkel mit Revision
87° (bis 200°C/PI)

Winkel mit Revision
90° (bis 200°C/PI)

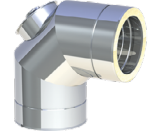
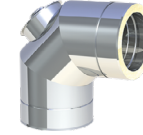
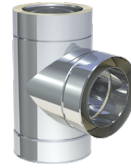
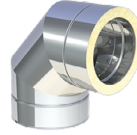
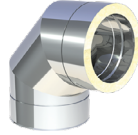

205-DWETN-AL...17Ø		205-DWETN-AL...18Ø		205-DWETN-AL...64Ø		205-DWETN-AL...60Ø		205-DWETN-AL...1055Ø		205-DWETN-AL...67Ø		205-DWETN-AL...19Ø	
A 130	116,00 €	A 130	117,00 €	A 130	216,00 €	A 130	216,00 €	A 130	297,00 €	A 130	319,00 €	A 130	319,00 €
A 150	123,00 €	A 150	125,00 €	A 150	220,00 €	A 150	220,00 €	A 150	318,00 €	A 150	328,00 €	A 150	328,00 €
A 160	130,00 €	A 160	132,00 €	A 160	230,00 €	A 160	230,00 €	A 160	318,00 €	A 160	340,00 €	A 160	340,00 €
A 180	136,00 €	A 180	137,00 €	A 180	241,00 €	A 180	241,00 €	A 180	334,00 €	A 180	349,00 €	A 180	349,00 €
A 200	142,00 €	A 200	153,00 €	A 200	247,00 €	A 200	247,00 €	A 200	366,00 €	A 200	385,00 €	A 200	385,00 €
C 250	149,00 €	C 250	178,00 €	C 250	280,00 €	C 250	280,00 €	C 250	402,00 €	C 250	429,00 €	C 250	429,00 €
C 300	202,00 €	C 300	228,00 €	C 300	343,00 €	C 300	343,00 €	C 300	481,00 €	C 300	547,00 €	C 300	547,00 €
C 350	251,00 €	C 350	269,00 €	C 350	442,00 €	C 350	442,00 €	C 350	536,00 €	C 350	641,00 €	C 350	641,00 €
C 400	328,00 €	C 400	357,00 €	C 400	472,00 €	C 400	472,00 €	C 400	690,00 €	C 400	727,00 €	C 400	727,00 €
F 450	377,00 €	F 450	407,00 €	F 450	507,00 €	F 450	507,00 €	F 450	739,00 €	F 450	752,00 €	F 450	752,00 €
F 500	466,00 €	F 500	503,00 €	F 500	674,00 €	F 500	674,00 €	F 500	864,00 €	F 500	874,00 €	F 500	874,00 €
F 600	526,00 €	F 600	567,00 €	F 600	840,00 €	F 600	840,00 €	F 600	993,00 €	F 600	1.098,00 €	F 600	1.098,00 €

DW-ECO 2.0 AL

Mündungsabschluss
(bis 200°C/PI)

Mündungsrohr für
DW-ECO 2.0

Wetterkragen/Wand-
rosette

Wetterkragen mit
Rand

Wetterkragen mit
Rand und Abstands-
haltern für Hinter-
lüftung

Wetterkragen/Wand-
rosette passend
über das DW-ECO-
Klemband

Dachdurchführung
5-15° mit Wetter-
kragen

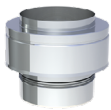

NEU

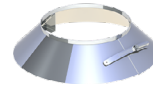
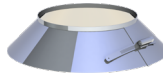

NEU

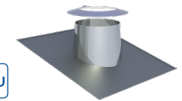

205-DWETN-AL32Ø		205-DWETN2904Ø		DWECO31Ø		DWECO307Ø		DWECO2856Ø		DWECO2910Ø		DWECO81Ø	
130	82,00 €	130	173,00 €	130	26,00 €	130	38,00 €	130	44,00 €	130	26,00 €	130	193,00 €
150	94,00 €	150	194,00 €	150	28,00 €	150	40,00 €	150	45,00 €	150	28,00 €	150	212,00 €
160	95,00 €	160	204,00 €	160	29,00 €	160	41,00 €	160	48,00 €	160	29,00 €	160	221,00 €
180	97,00 €	180	217,00 €	180	30,00 €	180	43,00 €	180	50,00 €	180	30,00 €	180	237,00 €
200	98,00 €	200	237,00 €	200	33,00 €	200	44,00 €	200	51,00 €	200	33,00 €	200	275,00 €
250	118,00 €			250	35,00 €	250	49,00 €	250	55,00 €	250	35,00 €	250	317,00 €
300	140,00 €			300	41,00 €	300	64,00 €	300	71,00 €	300	41,00 €	300	342,00 €
350	163,00 €			350	51,00 €	350	80,00 €	350	86,00 €	350	51,00 €	350	432,00 €
400	193,00 €			400	67,00 €	400	106,00 €	400	112,00 €	400	67,00 €	400	774,00 €
450	241,00 €			450	72,00 €	450	112,00 €	450	119,00 €	450	72,00 €	450	860,00 €
500	296,00 €			500	78,00 €	500	125,00 €	500	130,00 €	500	78,00 €	500	973,00 €
600	444,00 €			600	121,00 €	600	191,00 €	600	197,00 €	600	121,00 €	600	1.113,00 €



System DW-ECO 2.0 AL



Dachdurchführung
16-25° mit Wetter-
kragen

Dachdurchführung
26-35° mit Wetter-
kragen

Dachdurchführung
36-45° mit Wetter-
kragen

Flachdachdurch-
führung konisch mit
Wetterkragen

Flachdachdurchfüh-
rung zylindrisch mit
Wetterkragen

Dachdurchführung
5-15° mit Bleirand
und Wetterkragen

Dachdurchführung
16-25° mit Bleirand
und Wetterkragen

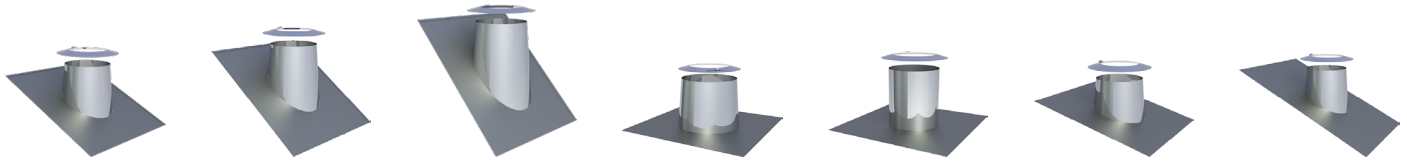

DWECO82Ø		DWECO39Ø		DWECO83Ø		DWECO52Ø		DWECO52ØZY		DWECO53Ø		DWECO59Ø	
130	213,00 €	130	239,00 €	130	262,00 €	130	114,00 €	130	114,00 €	130	216,00 €	130	216,00 €
150	235,00 €	150	256,00 €	150	280,00 €	150	119,00 €	150	119,00 €	150	235,00 €	150	235,00 €
160	243,00 €	160	264,00 €	160	287,00 €	160	125,00 €	160	125,00 €	160	242,00 €	160	242,00 €
180	253,00 €	180	275,00 €	180	297,00 €	180	133,00 €	180	133,00 €	180	251,00 €	180	251,00 €
200	285,00 €	200	295,00 €	200	304,00 €	200	164,00 €	200	164,00 €	200	258,00 €	200	258,00 €
250	324,00 €	250	329,00 €	250	340,00 €	250	186,00 €	250	186,00 €	250	290,00 €	250	290,00 €
300	350,00 €	300	359,00 €	300	370,00 €	300	227,00 €	300	227,00 €	300	299,00 €	300	299,00 €
350	452,00 €	350	474,00 €	350	493,00 €	350	287,00 €	350	287,00 €	350	311,00 €	350	311,00 €
400	788,00 €	400	800,00 €	400	814,00 €	400	367,00 €	400	367,00 €	400	329,00 €	400	329,00 €
450	872,00 €	450	885,00 €	450	900,00 €	450	423,00 €	450	423,00 €	450	355,00 €	450	355,00 €
500	1.023,00 €	500	1.070,00 €	500	1.119,00 €	500	492,00 €	500	492,00 €	500	416,00 €	500	416,00 €
600	1.140,00 €	600	1.167,00 €	600	1.196,00 €	600	594,00 €	600	594,00 €	600	474,00 €	600	474,00 €

Dachdurchführung
26-35° mit Bleirand
und Wetterkragen

Dachdurchführung
36-45° mit Bleirand
und Wetterkragen

Dachdurchführung
5-15° mit Elastomer-
rand schwarz und
Wetterkragen

Dachdurchführung
5-15° mit Elastomer-
rand ziegelrot und
Wetterkragen

Dachdurchführung
16-25° mit Elastomer-
rand schwarz und
Wetterkragen

Dachdurchführung
16-25° mit Elastomer-
rand ziegelrot und
Wetterkragen

Dachdurchführung
26-35° mit Elastomer-
rand schwarz und
Wetterkragen

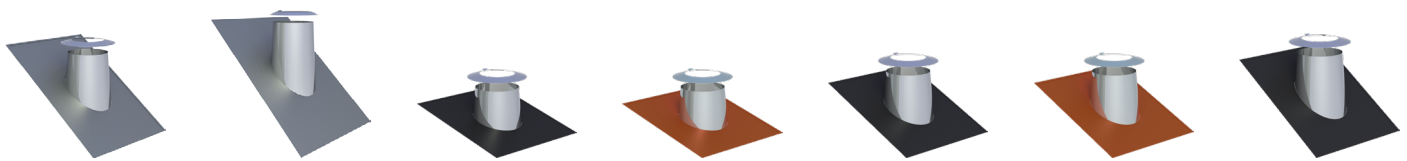

DWECO38Ø		DWECO54Ø		DWECO2556-1Ø		DWECO2556-2Ø		DWECO2558-1Ø		DWECO2558-2Ø		DWECO2557-1Ø	
130	216,00 €	130	216,00 €	130	216,00 €	130	216,00 €	130	216,00 €	130	216,00 €	130	216,00 €
150	235,00 €	150	235,00 €	150	235,00 €	150	235,00 €	150	235,00 €	150	235,00 €	150	235,00 €
160	242,00 €	160	242,00 €	160	242,00 €	160	242,00 €	160	242,00 €	160	242,00 €	160	242,00 €
180	251,00 €	180	251,00 €	180	251,00 €	180	251,00 €	180	251,00 €	180	251,00 €	180	251,00 €
200	258,00 €	200	258,00 €	200	258,00 €	200	258,00 €	200	258,00 €	200	258,00 €	200	258,00 €
250	290,00 €	250	290,00 €	250	290,00 €	250	290,00 €	250	290,00 €	250	290,00 €	250	290,00 €
300	299,00 €	300	299,00 €	300	299,00 €	300	299,00 €	300	299,00 €	300	299,00 €	300	299,00 €
350	311,00 €	350	311,00 €										
400	329,00 €	400	329,00 €										
450	355,00 €	450	355,00 €										
500	416,00 €	500	416,00 €										
600	474,00 €	600	474,00 €										

• *1 Bei Wand-/Deckenblende bitte °-Zahl angeben

Dachdurchführung
26-35° mit Elastomerrand ziegelrot und Wetterkragen

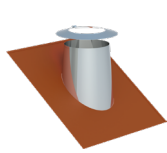

Dachdurchführung
36-45° mit Elastomerrand schwarz und Wetterkragen

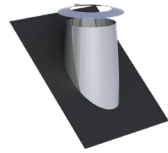

Dachdurchführung
36-45° mit Elastomerrand ziegelrot und Wetterkragen

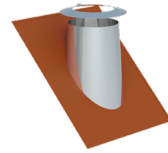

Dachdurchführung (Silikon) inkl. Schrauben und Dichtmaterial, für Metaldach, Außendurchmesser 150-300mm (bis 400°C)



Dachdurchführung (Silikon) inkl. Schrauben und Dichtmaterial, für Faserzementweldach, Außendurchmesser 150-300mm (bis 400°C)



Wand-/Deckenblende einteilig 0°



Wand-/Deckenblende einteilig 1-65°



DWECO2557-2Ø		DWECO2551-1Ø		DWECO2551-2Ø		ZUAC2700		ZUAC2701		DWECO70Ø		DWECO71Ø	
130	216,00 €	130	216,00 €	130	216,00 €	288,00 €		288,00 €		130	71,00 €	130	78,00 €
150	235,00 €	150	235,00 €	150	235,00 €					150	74,00 €	150	82,00 €
160	242,00 €	160	242,00 €	160	242,00 €					160	76,00 €	160	84,00 €
180	251,00 €	180	251,00 €	180	251,00 €					180	78,00 €	180	87,00 €
200	258,00 €	200	258,00 €	200	258,00 €					200	82,00 €	200	89,00 €
250	290,00 €	250	290,00 €	250	290,00 €					250	103,00 €	250	112,00 €
300	299,00 €	300	299,00 €	300	299,00 €					300	119,00 €	300	132,00 €
										350	151,00 €	350	166,00 €
										400	159,00 €	400	175,00 €
										450	170,00 €	450	190,00 €
										500	184,00 €	500	201,00 €
										600	196,00 €	600	217,00 €

DW-ECO 2.0 AL

Wand-/Deckenblende zweiteilig 0°



Wand-/Deckenblende zweiteilig 1-65°



Deckenblende für Hinterlüftung, einteilig, 0°



Deckenblende für Hinterlüftung, einteilig, 1-65°



Deckenblende für Hinterlüftung, zweiteilig, 0°



Deckenblende für Hinterlüftung, zweiteilig, 1-65°



Wand-/Deckenblende zweiteilig 0-30°



DWECO74Ø		DWECO75Ø		DWECO70HLØ		DWECO71HLØ		DWECO74HLØ		DWECO75HLØ		DWECO99VØ	
130	82,00 €	130	89,00 €	130	109,00 €	130	117,00 €	130	119,00 €	130	126,00 €	130	66,00 €
150	95,00 €	150	105,00 €	150	112,00 €	150	119,00 €	150	130,00 €	150	141,00 €	150	69,00 €
160	96,00 €	160	106,00 €	160	114,00 €	160	121,00 €	160	132,00 €	160	143,00 €	160	71,00 €
180	97,00 €	180	107,00 €	180	115,00 €	180	122,00 €	180	140,00 €	180	144,00 €	180	72,00 €
200	110,00 €	200	121,00 €	200	119,00 €	200	126,00 €	200	147,00 €	200	159,00 €	200	78,00 €
250	112,00 €	250	126,00 €	250	140,00 €	250	149,00 €	250	149,00 €	250	164,00 €	250	101,00 €
300	128,00 €	300	143,00 €	300	156,00 €	300	168,00 €	300	166,00 €	300	178,00 €	300	119,00 €
350	152,00 €	350	168,00 €	350	178,00 €	350	195,00 €	350	191,00 €	350	207,00 €	350	147,00 €
400	160,00 €	400	176,00 €	400	188,00 €	400	204,00 €	400	197,00 €	400	214,00 €	400	153,00 €
450	174,00 €	450	195,00 €	450	198,00 €	450	216,00 €	450	213,00 €	450	233,00 €	450	175,00 €
500	195,00 €	500	214,00 €	500	210,00 €	500	227,00 €	500	233,00 €	500	251,00 €	500	190,00 €
600	204,00 €	600	224,00 €	600	234,00 €	600	253,00 €	600	241,00 €	600	260,00 €	600	205,00 €



System DW-ECO 2.0 AL



Wand-/Deckenblende
zweiteilig 31-45°

Deckenblende zwei-
teilig 0-30°

Deckenblende zwei-
teilig 31-45°

Übergang EW glatt/
DW-ECO-AL

Übergang EW-ALBI
mit Muffe/DW-ECO-
AL

Übergang DW-ECO-
AL/EW-ALBI mit
Muffe

Verschlusskappe für
Kondensatablauf 1/2"
(bis 200°C)

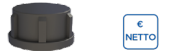
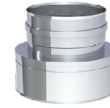
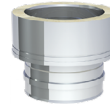
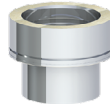

DWECO98VØ		DWECO99VHLØ		DWECO98VHLØ		205-DWETN-AL...37Ø		205-DWETN-AL...37MØ		205-DWETN-AL...37AMØ		750ADK1/2	
130	78,00 €	130	103,00 €	130	115,00 €	A 130	73,00 €	A 130	101,00 €	A 130	79,00 €	4,00 €	
150	82,00 €	150	106,00 €	150	119,00 €	A 150	74,00 €	A 150	102,00 €	A 150	80,00 €		
160	84,00 €	160	107,00 €	160	120,00 €	A 160	78,00 €	A 160	105,00 €	A 160	82,00 €		
180	87,00 €	180	109,00 €	180	121,00 €	A 180	80,00 €	A 180	108,00 €	A 180	84,00 €		
200	89,00 €	200	115,00 €	200	126,00 €	A 200	83,00 €	A 200	114,00 €	A 200	89,00 €		
250	112,00 €	250	137,00 €	250	149,00 €	C 250	91,00 €	C 250	123,00 €	C 250	95,00 €		
300	132,00 €	300	156,00 €	300	168,00 €	C 300	96,00 €	C 300	131,00 €	C 300	102,00 €		
350	159,00 €	350	184,00 €	350	195,00 €	C 350	105,00 €	C 350	141,00 €	C 350	111,00 €		
400	166,00 €	400	191,00 €	400	202,00 €	C 400	126,00 €	C 400	163,00 €	C 400	131,00 €		
450	178,00 €	450	202,00 €	450	216,00 €	F 450	146,00 €	F 450	187,00 €	F 450	151,00 €		
500	193,00 €	500	216,00 €	500	229,00 €	F 500	159,00 €	F 500	203,00 €	F 500	164,00 €		
600	217,00 €	600	241,00 €	600	253,00 €	F 600	205,00 €	F 600	259,00 €	F 600	211,00 €		

Klemmband (Ersatz-
teil)

Messelement 250mm
mit 1/2" Muffe und
Verschlusschraube

Entwässerungs-
element 250mm für
horizontalen und
vertikalen Einbau, mit
1/2" Nippel

Fitting 1/2" auf 1/2"
für ZUAC2300,
ZUAC2301,
ZUAC2302,
ZUAC2303 und
ZUTE1904

Fitting 1/2" mit
1/2" Innengewin-
de für ZUAC2300,
ZUAC2301, ZUAC2302,
ZUAC2303 und
ZUTE1904

Siphon gerade P1/M1

Siphon rechts P1/M1

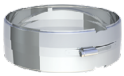

DWECO989Ø		205-DWETN-AL...51Ø		205-DWETN-AL...1494Ø		750FITTINGV-22		750FITTINGÜ-22 1/2		ZUAC2300		ZUAC2301	
130	19,00 €	A 130	125,00 €	A 130	235,00 €	45,00 €		90,00 €		63,00 €		63,00 €	
150	20,00 €	A 150	131,00 €	A 150	247,00 €								
160	21,00 €	A 160	140,00 €	A 160	262,00 €								
180	22,00 €	A 180	148,00 €	A 180	277,00 €								
200	25,00 €	A 200	155,00 €	A 200	291,00 €								
250	26,00 €	C 250	188,00 €	C 250	345,00 €								
300	27,00 €	C 300	234,00 €	C 300	412,00 €								
350	29,00 €	C 350	289,00 €	C 350	488,00 €								
400	30,00 €	C 400	386,00 €	C 400	604,00 €								
450	33,00 €	F 450	426,00 €	F 450	662,00 €								
500	34,00 €	F 500	436,00 €	F 500	694,00 €								
600	40,00 €	F 600	511,00 €	F 600	805,00 €								

Siphon links P1/M1

Trompetensiphon mit Längenelement mit 200mm Sperrwasser-Revision (für Verbindungsleitung) (bis 200°C/P1)

Schiebeelement für Verbindungsleitung 320-460mm (bis 200°C/P1)

Dichtring Silikon bis 200°C

Dichtring EPDM bis 120°C

Sparrenhalterung verstellbar 500-900mm



Rgr. EW



Rgr. EW



Rgr. EW



Rgr. EW



ZUAC2302	ZUAC2303	205-DWETN-AL...294Ø	205-DWETN-AL...50Ø	ALBI26Ø	ALBI367Ø	DWECO55Ø
63,00 €	63,00 €	A 130 259,00 € A 150 273,00 € A 160 287,00 € A 180 298,00 € A 200 305,00 € C 250 345,00 € C 300 384,00 € C 350 425,00 € C 400 461,00 €	A 130 198,00 € A 150 228,00 € A 160 244,00 € A 180 263,00 € A 200 308,00 € C 250 396,00 € C 300 539,00 € C 350 672,00 €	130 25,00 € 150 25,00 € 160 26,00 € 180 27,00 € 200 29,00 € 250 32,00 € 300 33,00 € 350 35,00 € 400 37,00 € 450 42,00 € 500 45,00 € 600 56,00 €	130 25,00 € 150 25,00 € 160 26,00 € 180 27,00 € 200 29,00 € 250 32,00 € 300 33,00 € 350 35,00 € 400 37,00 €	130 149,00 € 150 160,00 € 160 165,00 € 180 168,00 € 200 194,00 € 250 218,00 € 300 227,00 € 350 309,00 € 400 331,00 € 450 373,00 € 500 412,00 € 600 462,00 €

DW-ECO 2.0 AL

Sparrenhalterung light

3-Punkt-Abspannschelle

2-Punkt-Abspannschelle

Befestigungsset für 3-Punkt-Abspannschelle (verzinkt)

Abspannseil (verzinkt), Preis pro Meter

Falz-Klemme für 2-Punkt-Abspannschelle, 2 Stück

Dachhaken zur Befestigung von Abspannung 2 Stück

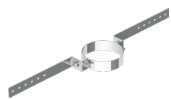

§ 19 (Baugew.)



Rgr. KEEW



Rgr. KEEW



€ NETTO



€ NETTO

DWECO55LØ	DWECO42Ø	DWECO1057Ø	KEEW237	KEEW242	ZUDA1069	ZUDA1070
130 84,00 € 150 86,00 € 160 87,00 € 180 105,00 € 200 107,00 € 250 112,00 € 300 114,00 € 350 117,00 €	130 40,00 € 150 41,00 € 160 42,00 € 180 43,00 € 200 44,00 € 250 45,00 € 300 57,00 € 350 69,00 € 400 71,00 € 450 72,00 € 500 78,00 € 600 89,00 €	130 40,00 € 150 41,00 € 160 42,00 € 180 43,00 € 200 44,00 € 250 45,00 € 300 57,00 € 350 69,00 € 400 71,00 € 450 72,00 € 500 78,00 € 600 89,00 €	56,00 €	13,00 €	33,00 €	32,00 €



System DW-ECO 2.0 AL



2-Punkt-Abspannschelle

Abspannrohre verstellbar bis 2m, je 2 Stangen Ø17,1x1,5mm/Ø20x1mm (für Windlastzone 1+2, bis Ø200mm)

Abspannrohre verstellbar bis 2m, je 2 Stangen Ø38,2x2mm/Ø42,4x2mm (für alle Windlastzonen)

Abspannrohre verstellbar bis 3m, je 2 Stangen Ø17,1x1,5mm/Ø20x1mm (für Windlastzone 1+2, bis Ø200mm)

Abspannrohre verstellbar bis 3m, je 2 Stangen Ø38,2x2mm/Ø42,4x2mm (für alle Windlastzonen)

Abspannrohre verstellbar bis 4m, je 2 Stangen Ø17,1x1,5mm/Ø20x1mm (für Windlastzone 1+2, bis Ø200mm)

Abspannrohre verstellbar bis 4m, je 2 Stangen Ø38,2x2mm/Ø42,4x2mm (für alle Windlastzonen)

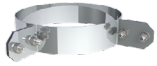

§ 19
BimSchV



§ 19
BimSchV



§ 19
BimSchV

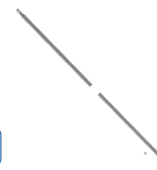

§ 19
BimSchV



§ 19
BimSchV

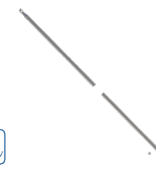

§ 19
BimSchV



§ 19
BimSchV

DWECO1057Ø	ZUDA904-2000	ZUDA1678-2000	ZUDA904-3000	ZUDA1678-3000	ZUDA904-4000	ZUDA1678-4000
130 40,00 €	191,00 €	302,00 €	219,00 €	345,00 €	302,00 €	470,00 €
150 41,00 €						
160 42,00 €						
180 43,00 €						
200 44,00 €						
225 44,00 €						
250 45,00 €						
300 57,00 €						
350 69,00 €						
400 71,00 €						

Edelstahl-Kragarm mit verschiebbarem statischen Wandhalter

*1

§ 19
BimSchV

ZUTE1334Ø	
130	754,00 €
150	757,00 €



*1 Bei Bestellung bitte Systemdurchmesser und Wandabstand mit angeben!